

ASSOCIAÇÃO MALGI DE ESPORTES

www.malgi.com.br

@futsalmalgi

CNPJ: 24.132.131/0001-90

Filiada a Liga Gaúcha e a Federação Gaúcha de Futsal



ESTRUTURA ORGANIZACIONAL - 2022

Associação Malgi de Esportes

Pelotas - Rio Grande do Sul

(53) 981170055 - Daniela Hein - Presidente

(53) 999520520 - Duda - Financeiro

malgifutsal@gmail.com

ESTRUTURA ORGANIZACIONAL

ORGANOGRAMA DA DIRETORIA

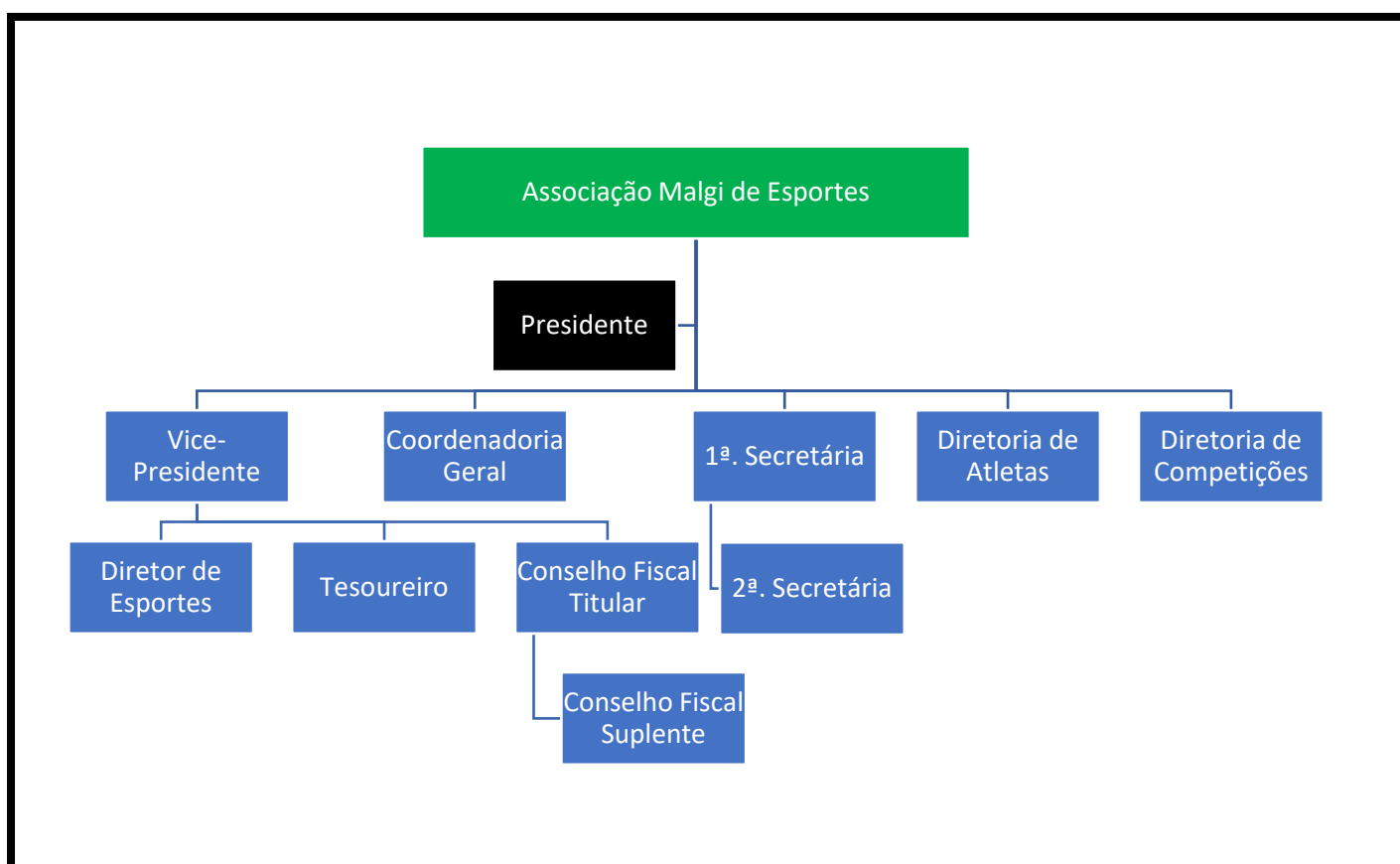

ENDEREÇO: Rua 15 de Novembro, 927 – Bairro Centro / CEP 96015-000 / Pelotas – RS

TELEFONES: (53) 98117-0055 Presidência

(53) 99952-0520 Financeiro/Atendimento ao público

HORÁRIOS DE ATENDIMENTO AO PÚBLICO: 9h às 12h e 13h30 às 18h30

Associação Malgi de Esportes

Pelotas - Rio Grande do Sul

(53) 981170055 - Daniela Hein - Presidente

(53) 999520520 - Duda - Financeiro

malgifutsal@gmail.com

PRESIDENTE:

DANIELA MEGGIATO HEIN

VICE-PRESIDENTE:

CARMEN LÚCIA LOBO GIUSTI

COORDENADORIA GERAL:

ARI FRANCISCO ASSUMPÇÃO FARIAS FILHO

1ª. SECRETÁRIA:

DIEGO BRAGA DE CASTRO

2ª. SECRETÁRIA:

EDUARDA KUNDE COAN (ATLETA)

TESOUREIRO:

VINICIUS LOBO GIUSTI

DIRETORIA DE ATLETAS:

ANA KARINA DOS SANTOS FEITOSA

DIRETORIA DE COMPETIÇÕES:

KAUANA MAURINA

DIRETOR DE ESPORTES:

ARI FRANCISCO ASSUMPÇÃO FARIAS FILHO

CONSELHO FISCAL TITULAR:

CARLOS EDUARDO BARROS DAVID

RONALDO BACCI GIUSTI

MARÍLIA FARIAS DA SILVA (ATLETA)

CONSELHO FISCAL SUPLENTE:

GILSON BRASIL RODRIGUES LOBO

MARCELO TORRES DA SILVA

KEROLIN NEVES DOS SANTOS